



BUILDINGS

PROJETAR • CRIAR VALOR
DESIGNING • DELIVERING • ADDING VALUE

www.qd-eng.com





QUADRANTE

Projetamos as suas ambições Designing your ambitions

QUEM SOMOS WHO WE ARE

**Uma empresa de Consultores de Engenharia e Arquitetura
focados na conceção das melhores Soluções**

**A company of Engineering and Architecture Consultants
focused on designing the best Solutions**

Sabemos da importância das Infraestruturas e Edifícios que projetamos, quer para o Cliente quer para a Sociedade. Compreendemos o seu impacto no meio ambiental e social, que acreditamos ser imprescindível salvaguardar. O foco nas Soluções é a essência da nossa atividade e por isso trabalhamos em equipas multidisciplinares, baseadas na experiência e na capacidade de inovação dos nossos profissionais.

We are aware of the importance of our Infrastructures and Buildings Designs, both for the Client and for the Society. We understand their impact at the social and environment levels, which we find of upmost importance to preserve. The essence of our activity is the focus on the Solutions and therefore we work using multidisciplinary teams, based on the experience and capacity of innovation of our consultants.

PROJETAR . CRIAR VALOR DESIGNING . DELIVERING . ADDING VALUE

**A nossa missão centra-se na contínua procura de soluções
economicamente otimizadas e de excelência técnica**

**Our mission is focused on the continued pursue for
economically optimized and technically advanced solutions**

Pretendemos servir os nossos Clientes de forma excecional, criando Valor através de uma atuação profissional, diligente e de acordo com os mais estritos princípios éticos. Reforçamos a nossa capacidade de atrair e reter colaboradores excecionais dando-lhes oportunidades únicas de desenvolvimento e responsabilidade.

We intend to serve our clients exceptionally, adding Value through a high professional and diligent behaviour, according to the strictest ethical principles, and based on our core values: exigence and determination, respect, collaboration, integrity, excellence and flexibility. We continually strength our capacity to engage and hold exceptional consultants, giving them unique development opportunities and responsibility.

A NOSSA PRESENÇA OUR FOOTPRINT

**Aprendemos continuamente a ser mais criativos
através das experiências vividas pela organização
em todo o mundo**

**We continually learn how to be more creative
thru past experiences lived throughout the world**

Desenvolvemos projetos multidisciplinares localizados em qualquer lugar no mundo, onde a flexibilidade, adaptabilidade a condições específicas e velocidade de entrega são condições essenciais para o sucesso. Com escritórios em três continentes desenvolvemos um amplo leque de Serviços de Projeto e Consultoria em diferentes áreas de negócio.

We provide Engineering Services for highly complex and multidisciplinary projects located anywhere in the world, where flexibility, ability to adapt, and speed of delivery are relevant factors. With offices located in three continents, we develop a wide spectrum of consultancy services within seven different Business Units.

PRINCIPAIS CLIENTES MAIN CLIENTS

Auchan · Carrefour · Cevital · IKEA · Mota-Engil · Multi · Queiroz Galvão · Somague · Sonae Sierra
Teixeira Duarte · Vinci



- **Escritórios Offices**
- **Projetos Projects**



170

COLABORADORES
EMPLOYEES



5139

PROJETOS REALIZADOS
ALL PROJECTS

Lisboa Lisbon · Porto Oporto · Bucareste Bucharest · Londres London · Paris Paris
Acra Accra · Argel Algiers · Luanda Luanda · Maputo Maputo
Lima Lima · Santiago do Chile Santiago · São Paulo São Paulo

DISCIPLINAS DISCIPLINES

As nossas competências oferecem um espectro alargado de especialidades nos mais diversos domínios da arquitetura e engenharia

Our expertise offers a wide spectrum of services within the fields of architecture and engineering

ARQUITETURA	ARCHITECTURE
ESTRUTURAS	STRUCTURES
ESTRUTURAS ESPECIAIS	SPECIAL STRUCTURES
GEOTECNIA	GEOTECHNICS
HIDRÁULICA PREDIAL	BUILDING HYDRAULICS
IESC	SCEI
AVAC	HVAC
VIAS	ROADS
VIAS URBANAS	URBAN ROADS
HIDRÁULICA	HYDRAULICS
AMBIENTE	ENVIRONMENT
BIM	BIM

SERVIÇOS DESENVOLVIDOS SERVICES PROVIDED

Prestamos serviços de modo ágil e flexível, em todas as fases do ciclo do Projeto

We provide services in a flexible and agile manner, throughout all project's lifecycle phases



Criamos as melhores soluções para os nossos clientes

We create the best solutions for our clients

ÁREAS DE NEGÓCIO

BUSINESS UNITS



BUILDINGS

Shopping Shopping Centers • **Hotelaria** Hospitality • **Hospitais** Healthcare • **Retail** Retail • **Obras Públicas** Public Buildings
Imobiliário Real Estate

Com foco na sua performance e life-cycle, ajudamos a criar Edifícios ambiciosos, seguros, eficientes e sustentáveis.

Being highly focused on performance and life-cycle, allows us to create ambitious, safe, efficient and sustainable buildings.



ENVIRONMENT

Energia Energy • **Indústria** Industry
Planeamento Ambiental Environmental Planning
Resíduos e Saneamento Waste and Wastewater
Transportes Transport
Imobiliário Real Estate

Definimos estratégias e soluções que potenciam o desenvolvimento ambiental sustentável.

We set strategies and solutions that promote environmental and sustainable development.



TRANSPORTS

Rodovias Roads and Highways • **Ferrovias** Railways • **Portos** Ports

Projetamos grandes obras lineares abrangendo todas as formas de transporte ferroviário, rodoviário e marítimo melhorando a competitividade das economias locais e a segurança da mobilidade.

We design major linear infrastructures related to all sorts of rail, road and maritime transportation, improving local economic competitiveness and mobility's safety.



CITIES

Sustentabilidade e Resiliência Sustainability Studies and Resilience
Infraestruturas Infrastructures • **Vias Urbanas** Urban Roads • **Planeamento Urbano** Urban Planning

Ajudamos a criar cidades de elevada funcionalidade e resiliência, onde as pessoas e os negócios possam prosperar.

We help to create highly functional and climate resilient urban environments where people and business can thrive.



INDUSTRY AND ENERGY

Energia Energy • **Indústria** Industry
Fábricas Factories

Comprometidos com um desenvolvimento sustentável atuamos nos setores de energia, indústria mineira, Indústria de Oil&Gas e Instalações Industriais.

Committed to sustainable development, we develop engineering projects in the fields of Energy, Mining Industry, Oil&Gas Industry and Industrial Facilities in general.



AIRPORTS

Terminais Terminals • **Airside** Airside
Landside Landside

Suportamos os nossos clientes no desenvolvimento de novos aeroportos ou expansão / reformulação dos existentes.

We support our clients through the development of new airports or the expansion/redesign of existing ones.



WATER UTILITIES

Hidráulica Urbana Urban Hydraulics
Energia Hídrica Hydropower • **Recursos Hídricos** Water Resources • **Hidráulica Agrícola** Irrigation

Desenvolvemos consultoria na temática da água nas suas múltiplas utilizações, tendo como foco a melhoria de vida das populações.

We provide consulting services in subjects related to the various uses of water, focusing on improving the lives of populations.

BIM

BUILDING INFORMATION MODELLING

Partilhamos a informação de forma “automática” entre todos os intervenientes nas várias fases de projeto

We automatically share the project’s information with the stakeholders through all stages of development

Projetamos inovação assente numa rigorosa gestão integrada de informação

We design innovation based on a rigorous information management

Com a premissa de constante melhoria dos métodos de trabalho e garantia de qualidade superior dos muitos desafios com que nos deparamos diariamente, desenvolvemos os nossos projetos assentes no conceito BIM (Building Information Modeling) através de metodologias e softwares que proporcionam automatismos e que melhor integram o projeto.

With the mindset of constantly improving our working methods and guarantying high standards when facing all challenges, we deliver our projects in BIM (Building Information Modelling) using methodologies and software that provide automation and better project integration.

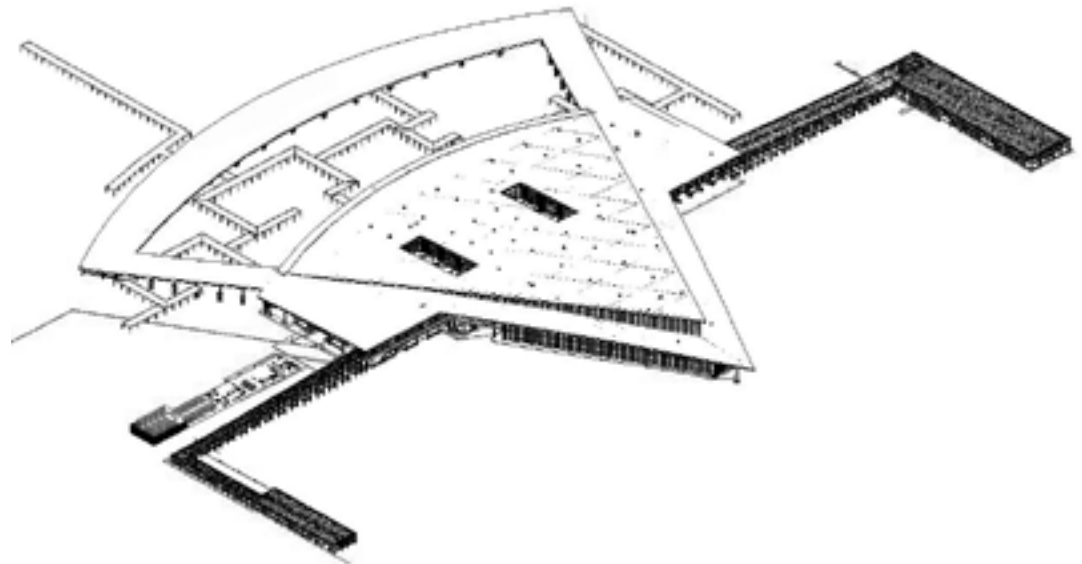

Assentando numa metodologia de construção virtual que permite a partilha de informação entre todos os intervenientes nas várias fases de projeto, o BIM na QUADRANTE é utilizado como ferramenta facilitadora de tomadas de decisão em estágios muito preliminares do projeto, minimizando os tempos de execução dos mesmos e permitindo maior proveito e rendimento das sinergias criadas entre as nossas equipas de trabalho em torno desse modelo virtual.

Based on a virtual construction methodology that allows information sharing with stakeholders throughout all project stages, BIM is used at QUADRANTE as a tool to improve decision making during the early stages of design, maximizing time efficiency and enhancing synergies between our teams.



Assente nesta visão de vanguarda e inovação, a QUADRANTE catalisa nos seus projetos uma real multidisciplinidade entre equipas de trabalho, aliando-a ao facto de extrapolarmos o projeto também na manutenção e gestão do ciclo de vida da infraestrutura, aquilo a que designamos de LifeCycle Management.

A QUADRANTE é membro da Comissão CT197 – Organismo de Normalização Setorial do Instituto Superior Técnico (ONS/IST), entidade responsável pelo desenvolvimento das normas BIM Nacionais.

With a clear vision of innovation, QUADRANTE brings to each project a real multidisciplinary team able to think ahead into the project's maintenance and operation stages, in what we call a Lifecycle Management approach.

The QUADRANTE is a member of the Committee CT197 – Organismo de Normalização Setorial do Instituto Superior Técnico (ONS/IST), the entity responsible to develop the Portuguese National BIM standards.

PORTFÓLIO BIM

BIM PORTFOLIO

BIM

Facilitamos a tomada de decisão em estágios muito preliminares do projeto e, com isso, procura maior precisão, rapidez e melhoria

Easiest decision making during project preliminary stages, aiming better precision, speed and improvement. We improve decision making during the early stages of design, maximizing efficiency and quality.

1 ESTÁDIO BOUAKÉ

Data
2018 -2021

Investimento
80M€

Local
Costa do Marfim

Cliente
Mota Engil

Âmbito
Arquitetura e Engenharias,
Concept Design, Estudo
Prévio, Projeto de Execução

1 BOUAKÉ STADIUM

Date
2018-2021

Investment
80 M€

Country
Ivory Coast

Client
Mota Engil

Scope
Architecture and Engineer-
ing, Concept Design, Prelimi-
nary Design, Detail Design

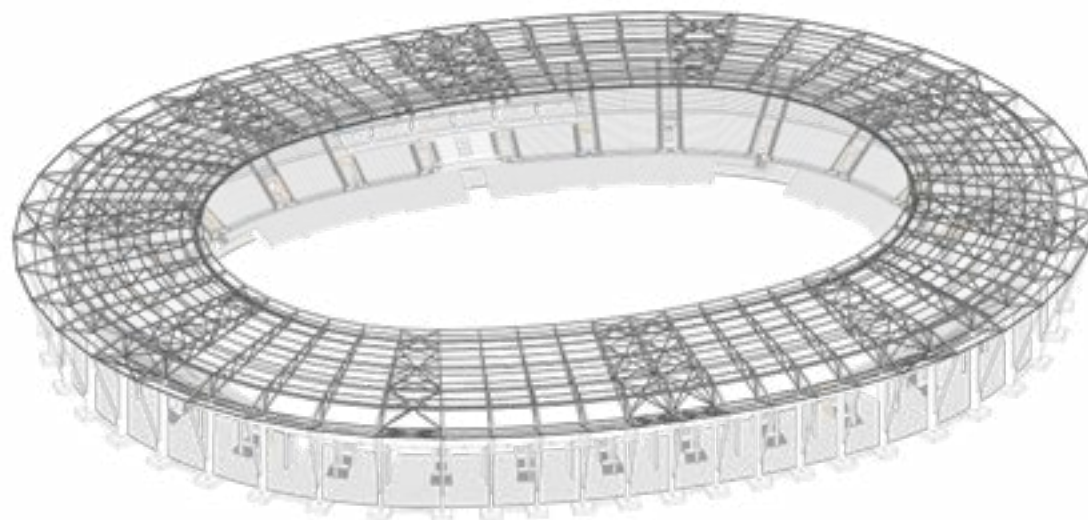

1



2

2
EXEO OFFICE CAMPUS
- GARE DO ORIENTE
EXEO OFFICE CAMPUS
- GARE DO ORIENTE

Data Date
2017-2018

Local Country
Portugal Portugal

Cliente Client
AVENUE

Âmbito Scope
Estudo Prévio, Licenciamento
e Projeto de Execução de
Engenharias
Preliminary Design, Licensing
and Engineering Detail Design



3

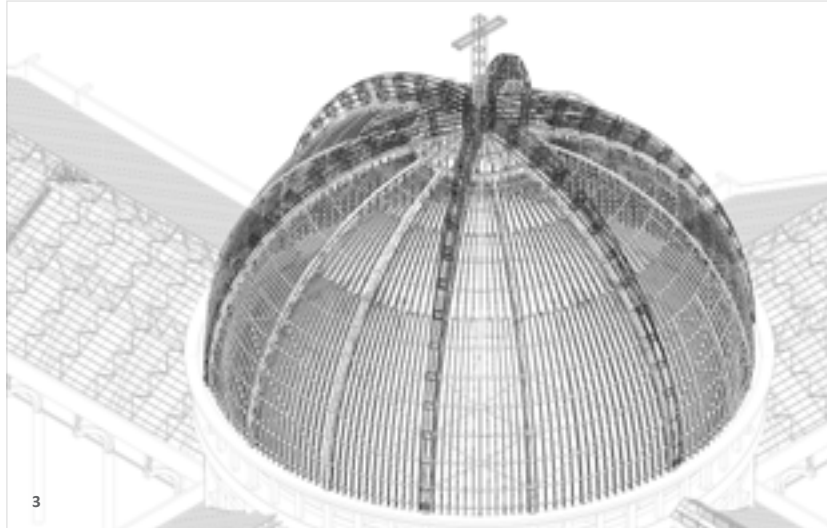

3

3
NOVA BASÍLICA DO NOVO
SANTUÁRIO DO DIVINO
PAI ETERNO
BASILICA OF THE NEW
SANCTUARY OF DIVINO
PAI ETERNO

Data Date
2016

Local Country
Brasil Brazil

Cliente Client
AFIPE - Associação Filhos do Pai
Eterno

Âmbito Scope
Projeto de Execução
Detail Design



BUILDINGS

FOCADOS NAS MELHORES SOLUÇÕES

COMMITTED IN FINDING THE BEST SOLUTIONS

Colocamos a sustentabilidade no centro do nosso trabalho

Putting sustainability at the heart of our work

Prestamos serviços de Arquitetura, Estruturas Hidráulica, Engenharias Eletromecânicas, Ambiente, Geotecnia, Otimização Energética, IMS and *Project Management*.

We provide services of Architecture, Structures, Hydraulics, Electromechanical Engineering, Environment, Geotechnics, Energy Optimisation, IMS and Project Management.

ÁREAS DE INTERVENÇÃO FIELDS OF ACTIVITY

Fase de Análise de Investimento

Análise de Risco, *Due Diligence*, Assessoria Técnica, Estimativas CAPEX e OPEX, Estudos de Conceito;

Fase de Estudo de Viabilidade

Análise de Custos, *Due Diligence* Ambiental e Geotécnica, Estratégias de *Procurement*;

Fase de Projeto

Projetos de Arquitetura e Engenharia para Estudos Prévios, Licenciamento, Desenhos de Detalhe;

Fase de *Procurement*

Estratégias de Alocação de Risco, Especificações Técnicas, *Value Engineering*, *Owners Engineering*;

Fase de Construção

Assessoria Técnica, Assistência Técnica, Supervisão Técnica "*on site*";

Fase de Operação

Eficiência Energética, Gestão Energética, Gestão Estratégica de Emissão de Carbono.

Investment Analysis Stage

Risk Analysis, *Due Diligence*, Technical Consulting, CAPEX and OPEX Estimates, Conceptual Design;

Feasibility Study Stage

Cost Analysis, Environmental and Geotechnical, *Due Diligence*, *Procurement* Strategies;

Project Stage

Preliminary Architecture and Engineering Projects, Detailed Design;

Procurement Stage

Risk Allocation Strategies, Technical Specifications, *Value Engineering*, *Owners Engineering*;

Construction Stage

Technical Consulting, Technical Assistance, On Site Technical Supervision;

Operational Stage

Energy Efficiency, Energy Management, Strategic Management of Carbon Emissions.

Na Área de Edifícios desenvolvemos inúmeros *Shopping Centers* e Hotéis em Portugal, Espanha, Roménia, Itália, Argélia, Marrocos e Brasil, os Hospitais de Braga, Vila Franca, Loures e Lisboa Oriental, o parque de Escritórios Lagoas Park, em Oeiras, o Tróia Resort, o Tróia Design Hotel e Casino, o Fluviário de Mora, entre muitos outros.

Some of our major projects in this Business Unit include Shopping Centres and Hotels in Portugal, Spain, Romania, Italy, Algeria, Morocco and Brazil; Hospitals in Braga, Vila Franca, Loures and Eastern Lisbon; the Lagoas Park offices in Oeiras; the Tróia Resort; the Tróia Design Hotel and Casino; Mora Fluvium; among many others.

BUILDINGS

SERVIÇOS DE PROJETO E CONSULTORIA PROJECT AND CONSULTING SERVICES

Ajudamos a criar edifícios ambiciosos,
seguros, eficientes
e sustentáveis

We help to create ambitious, safe,
efficient and sustainable buildings

SEGMENTOS DE ESPECIALIZAÇÃO

SHOPPING
HOTELARIA
RETAIL
HOSPITAIS
OBRAS PÚBLICAS
IMOBILIÁRIO

FIELDS OF EXPERTISE

SHOPPING CENTERS
HOSPITALITY
RETAIL
HEALTHCARE
PUBLIC BUILDINGS
REAL ESTATE



PORTFÓLIO EDIFÍCIOS
BUILDINGS PORTFOLIO

SHOPPING SHOPPING CENTERS

Mais do que shoppings projetamos experiências arquitetônicas, inovadoras e funcionais

More than shopping centres, we design innovative and functional architectural experiences

1 ALEGRO SHOPPING

Data
2006-2007

Investimento
15M€

Local
Portugal

Cliente
Opway

Âmbito
Projeto de Execução -
Fundações e Estruturas

1 ALEGRO SHOPPING

Date
2006-2007

Investment
15M€

Country
Portugal

Client
Opway

Scope
Detail Design -
Foundations and Structures



SHOPPING

SHOPPING CENTERS

2

DOLCE VITA CORUNHA

DOLCE VITA CORUNHA

Data Date
2006-2008

Local Country
Espanha Spain

Investimento Investment
25M€

Cliente Client
Somague Engenharia, S.A.

Âmbito Scope
Projeto de Execução -
Fundações e Estruturas
Detail Design - Foundations
and Structures



OUTROS PROJETOS
RELEVANTES
OTHER RELEVANT
PROJECTS

ADORA CRAIOVA MALL

Data Date
2006-2008

Local Country
Roménia Romania

AKADEMIA SHOPPING

Data Date
2008

Local Country
Roménia Romania

VALLE AURELIA SHOPPING

Data Date
2008-2013

Local Country
Itália Italy

PASSEIO DAS ÁGUAS SHOPPING

Data Date
2011-2012

Local Country
Brasil Brazil

FOURWAYS WALL

Data Date
2016-2018

Local Country
África do Sul South Africa



3

ESPAÇO GUIMARÃES

ESPAÇO GUIMARÃES

Data Date
2006-2007

Local Country
Portugal Portugal

Investimento Investment
15M€

Cliente Client
Multi Development

Âmbito Scope
Projeto de Execução -
Fundações e Estruturas
Detail Design - Foundations
and Structures



PORTFÓLIO EDIFÍCIOS
BUILDINGS PORTFOLIO

HOTELARIA HOSPITALITY

Parceiros na criação de momentos
de satisfação e hospitalidade

Partners in creating moments
of satisfaction and hospitality

1 TROIA RESORT

Data
2005-2009

Investimento
50M€

Local
Portugal

Cliente
Sonae Turismo, S.A.

Âmbito
Projeto de Execução -
Fundações e Estruturas

1 TROIA RESORT

Date
2005-2009

Investment
50M€

Country
Portugal

Client
Sonae Turismo, S.A.

Scope
Detail Design -
Foundations and Structures



2 HOTEL HILTON SAL HILTON SAL HOTEL

Data Date
2012-2014

Local Country
Cabo Verde Cape Verde

Investimento Investment
40M€

Cliente Clients
Batuque, S.A.

Âmbito Scope
Projeto de Execução -
Fundações e Estruturas, AVAC,
IESC e Hidráulicas
Detail Design - Foundations,
Structures, HVAC, SCEI
and Hydraulics



2



3

OUTROS PROJETOS RELEVANTES OTHER RELEVANT PROJECTS

AQUALUZ TRÓIA HOTEL

Data Date
2006-2008

Local Country
Portugal Portugal

TRÓIA AQUALUZ - RIO HOTEL

Data Date
2008

Local Country
Portugal Portugal

LAGOAS PARK HOTEL

Data Date
2008-2013

Local Country
Portugal Portugal

HOTEL CHÉLIA

Data Date
2014-2016

Local Country
Argélia Algeria

HOTEL MILITAR MILITARY HOTEL

Data Date
2016-2017

Local Country
Argélia Algeria

3 MODERNIZAÇÃO DAS UNIDADES TURÍSTICAS DO EGT TIPASA MODERNISATION OF EGT TIPASA TOURIST UNITS

Data Date
2012-2014

Local Country
Argélia Algeria

Investimento Investment
160M€

Cliente Client
EGT

Âmbito Scope
Arquitetura e Demais Engenharias
Architecture and Engineering
Detail Design



2



3

PORTFÓLIO EDIFÍCIOS
BUILDINGS PORTFOLIO

RETAIL

RETAIL

Contribuímos positivamente para transformar a experiência dos consumidores/clientes

We contribute positively to transforming the consumers'/customers' experience

1 FREEPORT

Data
2002

Investimento
30M€

Local
Portugal

Cliente
Capinha Lopes

Âmbito
Projeto de Execução -
Fundações, Estruturas,
Hidráulica e Rede Viária

1 FREEPORT

Date
2002

Investment
30M€

Country
Portugal

Client
Capinha Lopes

Scope
Detail Design - Foundations,
Structures, Hydraulics and
Road Network



1

2
IKEA - SHOPPING OUTLET
& STORE - LOULÉ
IKEA - SHOPPING OUTLET
& STORE - LOULÉ

Data Date
2013-2016

Local Country
Portugal Portugal

Investimento Investment
17M€

Cliente Client
IKEA Portugal

Âmbito Scope
Projeto de Execução - Fundações e
Estruturas, AVAC, IESC, Hidráulicas e
Rede Viária
Detail Design - Foundations,
Structures, HVAC, SCEI, Hydraulics
and Road Network



3
COIMBRA RETAIL PARK
COIMBRA RETAIL PARK

Data Date
2000-2001

Local Country
Portugal Portugal

Investimento Investment
2,5M€

Cliente Client
CVO Ibérica Lda

Âmbito Scope
Projeto de Execução - Estruturas
Detail Design - Structures



OUTROS PROJETOS
RELEVANTES
OTHER RELEVANT
PROJECTS

PÓLO AUTOMÓVEL
TDA EM VIANA
AUTOMOTIVE COMPLEX
TDA IN VIANA

Data Date
2012-2015

Local Country
Angola Angola

LOJAS UNO
UNO'S STORE

Data Date
2015-2016

Local Country
Argélia Algeria

LOJAS MAXI
MAXI'S STORE

Data Date
2013-2016

Local Country
Angola Angola

POLO AUTOMÓVEL
TDA DE TALATONA
AUTOMOTIVE COMPLEX
TDA IN TALATONA

Data Date
2012-2015

Local Country
Angola Angola

PORTFÓLIO EDIFÍCIOS
BUILDINGS PORTFOLIO

HOSPITAIS HEALTHCARE

Trabalhamos para que os nossos clientes
prestem cuidados de saúde de alta qualidade

We work so that our customers provide
high-quality health care services

1
**HOSPITAL DE VILA
FRANCA DE XIRA**

Data
2005-2013

Investimento
12M€

Local
Portugal

Cliente
PPPS - Consultoria em Saúde,
S.A.

Âmbito
Projeto de Execução -
Fundações e Estruturas,
Hidráulicas e Rede Viária

1
**VILA FRANCA DE XIRA
HOSPITAL**

Date
2005-2013

Investment
12M€

Country
Portugal

Client
PPPS - Consultoria em Saúde,
S.A.

Scope
Detail Design - Foundations,
Structures, Hydraulics and
Road Network



1



2
HOSPITAL DE PSIQUIÁTRICO
PSYCHIATRIC HOSPITAL

Data Date
2009-2010

Local Country
Libia Libya

Investimento Investment
15M€

Cliente Client
Ferreira e Mesquita

Âmbito Scope
Projeto de Execução -
Fundações e Estruturas, AVAC,
IESC, Hidráulicas e Rede Viária
Detail Design - Foundations,
Structures, HVAC, SCEL,
Hydraulics and Road Network



3
HOSPITAL DE BRAGA
BRAGA HOSPITAL

Data Date
2005-2011

Local Country
Portugal Portugal

Investimento Investment
22M€

Cliente Client
PPPS – Consultoria em Saúde, S.A.

Âmbito Scope
Fundações e Estruturas,
Hidráulicas e Rede Viária
Foundations, Structures,
Hydraulics and road network

PORTFÓLIO EDIFÍCIOS
BUILDINGS PORTFOLIO

OBRAS PÚBLICAS PUBLIC BUILDINGS

Garantimos investimentos públicos eficientes
e sustentáveis

We guarantee efficient and sustainable
public investments

1 FLUVIÁRIO DE MORA

Data
2005

Investimento
4,5M€

Local
Portugal

Cliente
Promotório Arquitectos

Âmbito
Projeto de Execução - Estruturas

1 MORA FLUVIARIUM

Date
2005

Investment
4,5M€

Country
Portugal

Client
Promotório Arquitectos

Scope
Detail Design - Structures



OBRAS PÚBLICAS

PUBLIC BUILDINGS



2

CINERIBATEJO

CINERIBATEJO

Data Date
2001

Local Country
Portugal Portugal

Investimento Investment
5M€

Cliente Client
Promotório Arquitectos

Âmbito Scope
Projeto de Execução - Estruturas
Detail Design - Strutures

3

ESTAÇÃO ROMA - AREIRO

ROMA - AREIRO METRO STATION

Data Date
2000

Local Country
Portugal Portugal

Investimento Investment
4M€

Cliente Client
Ferrovia Agroman

Âmbito Scope
Projeto de Execução - Estruturas
Detail Design - Strutures

PORTFÓLIO EDIFÍCIOS
BUILDINGS PORTFOLIO

IMOBILIÁRIO REAL ESTATE

Contribuímos positivamente para transformar
a experiência dos clientes

We contribute positively to transforming the
customers' experience

1
CENTRO
DE CONGRESSOS
DO ESTORIL

Data
2005

Investimento
1,5M€

Local
Portugal

Cliente
Regino Cruz Arquitectos

Âmbito
Fundações e Estruturas

1
ESTORIL CONGRESS
CENTER

Date
2005

Investment
1,5M€

Country
Portugal

Client
Regino Cruz Arquitectos

Scope
Foundations and Structures



2
PARQUE DE ESCRITÓRIOS
LAGOAS PARK
LAGOAS PARK OFFICE

Data Date
2001-2004

Local Country
Portugal Portugal

Investimento Investment
40M€

Cliente Client
Teixeira Duarte Imobiliária.

Âmbito Scope
Fundações e Estruturas,
Hidráulicas
Foundations, Structures
and Hydraulics



3
EDIFÍCIO SEDE DA ZON
METROPOLIS
- ZON HEADQUARTERS

Data Date
2010-2012

Local Country
Portugal Portugal

Investimento Investment
40M€

Cliente Client
Multi Development
Portugal, S.A.

Âmbito Scope
Escavação e Contenção,
Fundações e Estruturas
Excavation and Retaining Walls,
Foundations and Structures



OUTROS PROJETOS
RELEVANTES
OTHER RELEVANT
PROJECTS

**COMPLEXO RESIDENCIAL
DE CONSTANTINE**
RESIDENTIAL COMPLEX
IN CONSTANTINE

Data Date
2011-2012

Local Country
Argélia Algeria

ESCRITÓRIOS INFARMED
INFARMED OFFICES

Data Date
2010-2012

Local Country
Portugal Portugal

TEMPLO MÓRMON
MÓRMON TEMPLE

Data Date
2013-2018

Local Country
Portugal Portugal

**RESIDÊNCIA MONTEPIO
ENTRECAMPOS**

Data Date
2014-2016

Local Country
Portugal Portugal

EDIFÍCIO JULIUS NYERERE 130
JULIUS NYERERE 130 BUILDING

Data Date
2012-2013

Local Country
Moçambique Mozambique

UMA EMPRESA DE PESSOAS A COMPANY OF PEOPLE

Os nossos profissionais são rigorosos, tecnicamente bem preparados, eticamente corretos e focados no Cliente. As relações pessoais que se formam na empresa e também fora dela promovem adicionalmente laços fortes que enriquecem as suas competências profissionais, formando uma verdadeira comunidade focada no impacto positivo que tem na Sociedade.

Thoroughness, high technical skills, ethically correction and focus on the client are the major characteristics of our consultants. The personal relationships formed between our employees within the company, and also outside the offices, allow to establish strong ties that enrich their professional competences, therefore building a true community focused on their positive impact in Society as a whole.



QUADRANTE

www.qd-eng.com



Cofinanciado por:
Co-financed by:

**COMPETE
2020**

**PORTUGAL
2020**



UNIÃO EUROPEIA

Fundos Europeus
Estruturais e de Investimento

Lisboa Lisbon · Porto Oporto · Bucareste Bucharest · Londres London · Paris Paris
Acra Accra · Argel Algiers · Luanda Luanda · Maputo Maputo
Lima Lima · Santiago do Chile Santiago · São Paulo São Paulo

Avenida da Boavista, Nº 1773 B, Edifício Centro Burgo, 2º Andar, B2.5, 4100-133 Porto
T +351 21 843 7930 · E quadrante@qd-eng.com